

BİRİM FAALİYET RAPORU AYIRT EDİCİ VE TANIMLAYICI BİLGİLER TABLOSU

Raporun Adı	Birim Faaliyet Raporu		
İlgili Birim / Bölüm Adı	ERDEK MESLEK YÜKSEKOKULU		
Raporun Ait Olduğu Yıl	2021 (01 OCAK 2021- 31 ARALIK 2021)		
Rapor Hakkında İletişim Kurulacak Kişi/Kişilerin İletişim Bilgileri (Lütfen, Raporun İçeriğine Hâkim Olan Personel Bilgilerini Yazınız)	Adı-soyadı	Telefon	E-Posta
	Kenan BOZOĞLU	0(266) 606 77 61	kbozoğlu@bandirma.edu.tr
Raporun Ayırt Edici ve Tanımlayıcı Bilgisi	2021-BFR-V01		



**T.C.
BANDIRMA ONYEDİ EYLÜL ÜNİVERSİTESİ
ERDEK MESLEK YÜKSEKOKULU**

**2021 YILI
BİRİM FAALİYET RAPORU**

ARALIK 2021

1.1. YETKİ, GÖREV VE SORUMLULUKLAR

Yetki;

Meslek Yüksekokulumuzun yönetim ve organizasyonu 2547 sayılı Yüksek Öğretim Kanununun 20. maddesi hükümlerine göre belirlenmiştir. Yönetim organları Yüksekokul Müdürü, Yüksekokul Kurulu ve Yüksekokulu Yönetim Kuruludur.

Yüksekokul Müdürü, üç yıl için Rektör tarafından atanır. Süresi biten müdür tekrar atanabilir. Müdürün okulda görevli aylıklı öğretim elemanları arasında üç yıl için atayacağı en çok iki yardımcısı bulunur.

Yüksekokul Müdürü, bu kanun ile Dekanlara verilmiş olan görevleri yüksekokul bakımından yerine getirir.

Yüksekokul Kurulu, Müdürün başkanlığında, Müdür yardımcıları ve okulu oluşturan bölüm veya ana bilim dalı başkanlarından oluşur.

Yüksekokul Yönetim Kurulu; Müdürün başkanlığında, Müdür yardımcıları ile Müdürce gösterilecek altı aday arasında Yüksekokul Kurulu tarafından üç yıl için seçilecek üç öğretim üyesinden oluşur.

Yüksekokul Kurulu ve Yüksekokul Yönetim Kurulu, bu kanunla Fakülte kurulu ve Fakülte kuruluna verilmiş görevleri yüksekokul bakımından yerine getirirler.

Erdek Meslek Yüksekokulunda 2021 yılı itibariyle bu organlarda görev alanların görevleri aşağıda belirtilmiştir.

YÖNETİM;

- Okul Müdürü : Dr.Öğr.Üyesi Mehmet Zahid ECEVİT
- Müdür Yardımcısı : Doç.Dr. Samet ÇEVİK
- Müdür Yardımcısı : Öğr.Gör.Dr. Yasin TURNA
- Yüksekokul Sekreteri : Kenan BOZOĞLU

BÖLÜM BAŞKANLIKLARI;

- Yönetim ve Organizasyon Bölümü : Dr.Öğr.Üyesi Aytaç TOPTAŞ
- Otel, Lokanta ve İkrâm Hizmetleri Bölümü : Doç.Dr. Samet ÇEVİK

YÜKSEKOKUL KURULU;

- Dr.Öğr.Üyesi Mehmet Zahid ECEVİT : Başkan
- Doç.Dr. Samet ÇEVİK : Üye
- Dr.Öğr.Üyesi Aytaç TOPTAŞ : Üye
- Öğr.Gör.Dr. Yasin TURNA : Üye
- Yüksekokul Sekreteri Kenan BOZOĞLU : Raportör

YÜKSEKOKUL YÖNETİM KURULU;

- Dr.Öğr.Üyesi Mehmet Zahid ECEVİT : Başkan
- Doç.Dr. Samet ÇEVİK : Üye
- Öğr.Gör.Dr. Yasin TURNA : Üye
- Dr.Öğr.Üyesi Aytaç TOPTAŞ : Üye
- Dr.Öğr.Üyesi Melahat YILDIRIM SAÇILIK : Üye
- Dr.Öğr.Üyesi Füsun ESENKAL ÇÖZELİ : Üye
- Yüksekokul Sekreteri Kenan BOZOĞLU : Raportör

YÜKSEKOKUL DİSİPLİN KURULU;

- Dr.Öğr.Üyesi Mehmet Zahid ECEVİT : Başkan
- Doç.Dr. Samet ÇEVİK : Üye
- Öğr.Gör.Dr. Yasin TURNA : Üye
- Dr.Öğr.Üyesi Aytaç TOPTAŞ : Üye
- Dr.Öğr.Üyesi Füsun ESENKAL ÇÖZELİ : Üye
- Yüksekokul Sekreteri Kenan BOZOĞLU : Raportör

Görev ve Sorumluluklar;

- Özgün, ahlaki ve toplumsal değerlere sahip çağdaş bir öğretim kültürü oluşturarak mesleki açıdan yetkin, kendine güvenen, çok boyutlu ve bağımsız düşünce yeteneği ile donanmış, toplumsal sorumluluk bilincine sahip, kendi tarihinden ve kimliğinden güç alarak geleceğe yön verebilen, milletine ve bütün insanlığa hizmet edecek örnek bireyleri yetiştirmektir.
- Yükseköğretim Kurulu tarafından yapılan plan ve programlar doğrultusunda, ülkenin ihtiyacı olan dallarda ve yeterli sayıda nitelikli ara eleman yetiştirmek.
- İlçemiz çevresindeki turizm ve yerel yönetimlerin ihtiyaçlarına uygun mesleki - teknik ara elemanların yetişmesine ve bilgilerinin gelişmesine katkıda bulunmak, turizm sektöründeki kurum ve kuruluşların hizmet kalitelerini arttırarak gelirlerini yükseltecek çalışma ve programlar yapmak, uygulamak ve yapılanlara katılmak, bununla ilgili kurumlarla işbirliği yapmak ve çevre sorunlarına çözüm üretmek.
- Yüksekokulumuz Bandırma Onyediy Eylül Üniversitesi Rektörlüğü'ne bağlı olarak faaliyet göstermektedir.

1.2. İDAREYEİLİŞKİN BİLGİLER

1.2.1. FİZİKSEL YAPI

Yüksekokulumuz; Erdek ile Bandırma ilçeleri arasındaki Kamplar yolu üzerinde, Erdek ilçe merkezine 4, Bandırma ilçe merkezine 17 km. uzaklıkta deniz kenarında konuşlanmış bulunan Eski Vakıflar Kampı alanı içerisine inşa edilmiştir.

Öğrencilerimiz Yüksekokula geliş-gidişlerini, Erdek-Bandırma ve Erdek-Kampus arasında işlemekte olan minibüsler ile sağlamaktadır.

Yüksekokulumuz; 21.264 m² açık alan ve 1.042 m² kapalı alanı ile Eğitim-Öğretim faaliyetlerini sürdürmektedir. Ayrıca yüksekokulumuzda;

- 4 adet derslik,
- 9 adet akademik personel odası,
- 2 adet idari personel odası,
- 3 adet arşiv odası,
- 3 adet depo,
- İnternet bağlantılı 30 bilgisayarlı bir bilgisayar odası,
- 150 kişilik kantin,
- 57 oda ve 114 yataklı uygulama oteli ve 200 kişilik restaurant ile tam donanımlı mutfak bulunmaktadır.

Tesislerde kullanıldıktan sonra toplanan atık sular, kampüs alanı içerisinde bulunan Atık Su Arıtma Sistemi sayesinde bahçe sulama işlerinde kullanılarak değerlendirilmektedir.

1.2.1.1. KAPALI ALANLAR

Tablo- Kapalı Alan Durumu

SIRANO	BİNA ADI	ARAZİ ALANI(m ²)	KAPALI ALAN(m ²)
1	Erdek Meslek Yüksekokulu – Okul Binası		1042 m ²
		TOPLAM	1042 m ²

1.3.1.2. ÖĞRENCİ YURTLARI

Yüksekokulumuz bünyesinde yurt bulunmamaktadır.

1.3.1.3. SPOR TESİSLERİ

Yüksekokulumuz bünyesinde kapalı spor salonları bulunmamakta olup, açık spor alanlarına ilişkin bilgiler aşağıda belirtilmiştir.

KAPALI SPOR SAHALARI	
AÇIK SPOR SAHALARI	
Basketbol Sahası	34,5 m. x 12 m. ölçüsünde
Voleybol Sahası	18 m. x 9 m. ölçüsünde
Tenis Kortu	34,5 m. x 17 m. ölçüsünde
Badminton Sahası	13 m. x 6 m. ölçüsünde

1.3.1.3.TAŞITLAR

Yüksekokulumuz bünyesinde taşıt bulunmamaktadır.

1.3.2. ÖRGÜTYAPISI

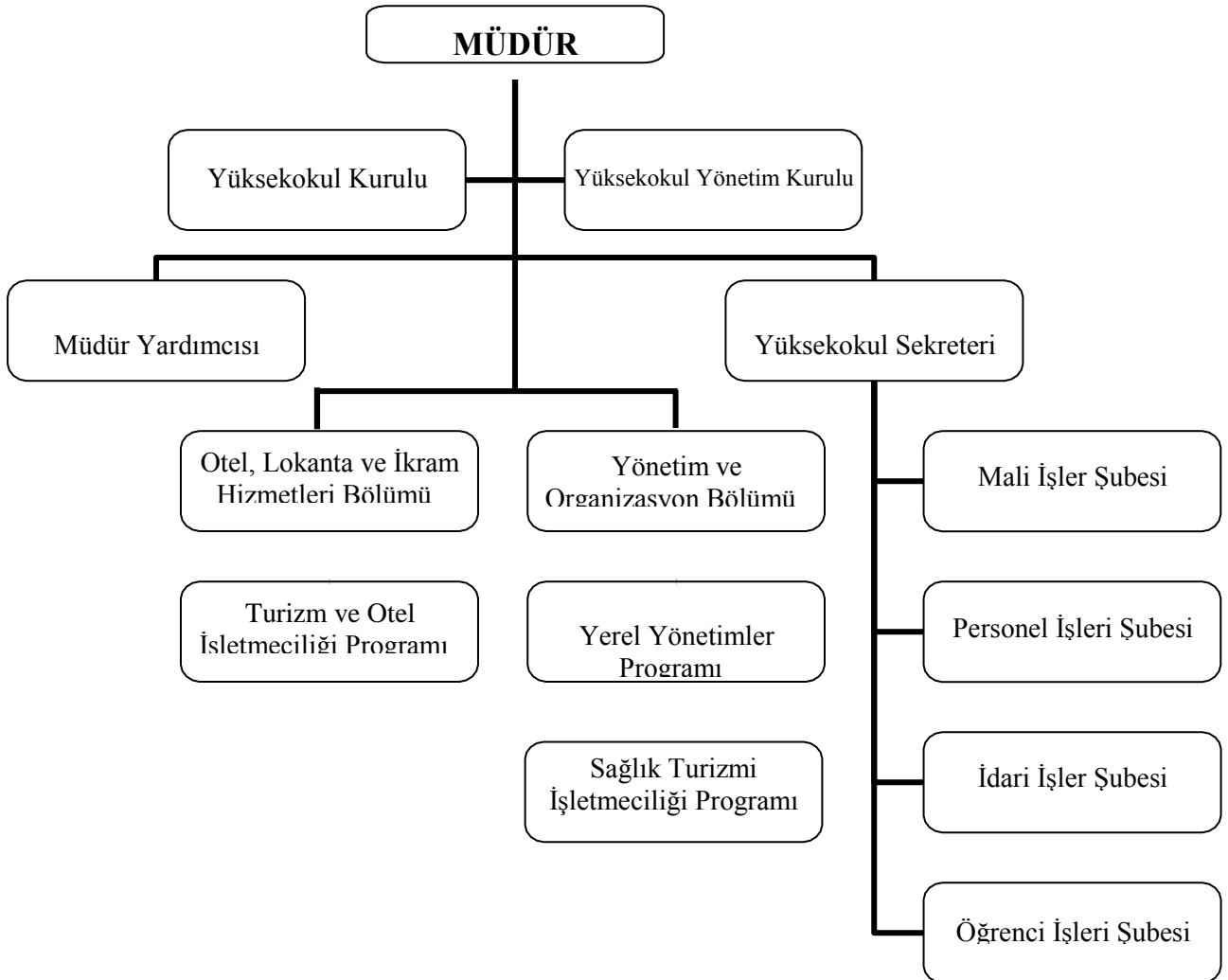

1.3.3. BİLGİ VE TEKNOLOJİK KAYNAKLAR

1.3.3.1. YAZILIMLAR

Yüksekokulumuzda bulunan Seconic Optik okuyucuya ait 1 adet lisanslı optik form değerlendirme programı bulunmaktadır.

1.3.3.2. BİLGİSAYARLAR

TÜRÜ	ADET
Masaüstü Bilgisayarlar	59
Masaüstü Bilgisayar (Mini Kasa)	1
Dizüstü Bilgisayarlar	5

1.3.3.3. DİĞER BİLGİ VE TEKNOLOJİK KAYNAKLAR

Yüksekokulumuz demirbaşlarına kayıtlı fotokopi, faks cihazı, tarayıcı, baskı makinesi, yayın, yayım, baskı, kopyalama ve gösterim cihazlarının sayısı aşağıda belirtilmiştir.

TÜRÜ	ADET
Yazıcı	24
Tarayıcı	2
Fotokopi	2
ProjeksiyonCihazları	9
Televizyon	12
EvrakİmhaMakinesi	2
BarkodBasımMakinesi	1
OptikOkuyucu	1

1.3.4. İNSAN KAYNAKLARI

Yüksekokulumuzda çalışan akademik ve idari personel ile işçi yabancı uyruklu ve sözleşmeli personelinin sayısı aşağıda belirtilmiştir.

ÜNVANI	KADRO DURUMU	
	DOLU	BOŞ
Profesör	-	-
Doçent	-	-
Dr.Öğr.Üyesi	7	-
Araştırma Görevlisi	-	-
Öğretim Görevlisi	7	-
Uzman	-	-
Çevirici	-	-
Eğitim-ÖğretimPlanlamacı	-	-
TOPLAM	14	-

ÜNVANI	KADRO DURUMU	
	DOLU	BOŞ
Genel İdare Hizmetleri	3	-
Sağlık Hizmetleri	-	-
Teknik Hizmetler	-	-
Eğitim-Öğretim Hizmetleri	-	-
AvukatH izmetleri	-	-
Din Hizmetleri	-	-
YardımcıHizmetler	2	-
4-b Sözleşmeli	-	-
İşçi	7	-
TOPLAM	12	-

PERSONEL SINIFI	TOPLAM PERSONEL
Akademik Personel	13
657 SayılıKanunaTabii	5
İşçi	7
Yabancı Uyruklu / Sanatçı	-
Sözleşmeli Personel 4/B	1
GenelToplam	26

1.3.5. SUNULAN HİZMETLER

1.3.5.1. EĞİTİM HİZMETLERİ

Bandırma Onyedi Eylül Üniversitesi Önlisans ve Lisans Eğitim, Öğretim ve Sınav Yönetmeliği kapsamında, Yüksekokulumuzda ihtisas yapan öğrencilerin öğrenim durumları ile cinsiyetlerine göre dağılımı ve toplam sayısı aşağıda belirtilmiştir.

ERDEK MYO	I. ÖĞRETİM			II. ÖĞRETİM			ERKEK	KIZ	GENEL
	ERKEK	KIZ	TOPLAM	ERKEK	KIZ	TOPLAM	TOPLAM	TOPLAM	TOPLAM
Turizm ve Otel İşl.	126	47	178	1	4	5	127	51	178
Yere İYönetimler	88	68	156	24	9	33	112	77	189
Sağlık Turizmi İşl.	41	50	91	-	-	-	41	50	91
TOPLAM	255	165	425	25	13	38	280	178	458

	2021-2022 YeniKayıt			2021-2022Okuyan			2021 MezunÖğrenci		
	ERKEK	KIZ	TOPLAM	ERKEK	KIZ	TOPLAM	ERKEK	KIZ	TOPLAM
Turizm ve Ote İşl.	69	21	90	127	51	178	13	11	24
Yerel Yönetimler	37	27	64	112	77	189	25	30	45
Sağlık Turizmi İşl.	36	24	60	41	50	91	-	-	-
TOPLAM	142	72	214	280	178	458	38	41	69

1.3.5.2. SAĞLIK HİZMETLERİ

Yüksekokulumuzda tıbbi üniteler bulunmamaktadır.

1.3.5.3. İDARİ HİZMETLER

Üniversitemizin yeni kurulması nedeniyle akademik ve idari personel sıkıntısı

yaşanmaktadır. İdari Hizmetlerde görev yapacak personel sayısının artırılması Yüksekokulumuzun idari yapısının uzun süre sağlam şekilde çalışabilirliğini sağlayacaktır.

- **BESLENME HİZMETİ**

Yüksekokulumuz öğrencilerinin beslenme hizmetleri olarak Üniversitemiz Sağlık-Kültür ve Spor Daire Başkanlığı tarafından öğle yemeği olmak üzere günde bir öğün yemek verilmektedir. Ayrıca öğrencilerimiz için kantin hizmeti sunulmaktadır.

- **KÜLTÜR VE SANAT HİZMETİ**

- **ÖĞRENCİ İSTİHDAMI**

Üniversitemiz Sağlık-Kültür ve Spor Daire Başkanlığı tarafından Yüksekokulumuz öğrencileri arasından 1 (bir) adet öğrenciye Kısmi Zamanlı olarak çalıştırılmıştır.

- **SOSYAL TESİSLER**

Yüksekokul kampüs alanı içerisinde yer alan özel işletme tarafında işletilmekte olan Uygulama Oteli faaliyetlerini durdurarak tesisi Yüksekokulumuza devretmiş olup, tesiste herhangi bir faaliyet bulunmamaktadır.

- **KANTİNLER**

Yüksekokul öğrencilerimizin ihtiyaçlarını karşılamak üzere kantin hizmeti sunulmamaktadır.

1.3.6. YÖNETİM VE İÇ KONTROL SİSTEMİ

2. AMAÇ VE HEDEFLER

2.1. AMAÇ VE HEDEFLER

Bütçe imkânlarının genişletilerek ödenek miktarlarının artırılması gelecekte karşılaşılabilecek bazı sorunların çözümüne yardımcı olacaktır. Mali kaynakların kullanımında öngörülen alımlar için bütçe planlaması yapılarak harcamaların en etkin şekilde yapılması için gereken önlemler alınarak etkin kaynak kullanımı tedbirleri titizlikle alınmaktadır.

2.2. TEMEL POLİTİKALAR VE ÖNCELİKLER

3. FAALİYETLERE İLİŞKİN BİLGİ VE DEĞERLENDİRMELER

3.1. MALİ BİLGİLER

Yüksekokulumuza ait tahsis edilen ödeneği gösterir bütçe bilgileri aşağıdaki tabloda belirtilmiştir.

BAŞLANGIÇ ÖDENEĞİ (TL)	ÖZGELİR (TL)	HAZİNE YARDIMI (TL)	TOPLAM GELİR (TL)
2.660.983,00 TL	-	-	2.660.983,00 TL

3.1.1. BÜTÇE UYGULAMASONUÇLARI

KANUN	-	EKLENEN	135.468,07 TL
KBÖ	2.660.983,00 TL	DÜŞÜLEN	400.694,28 TL
KESİNTİ	-400.694,28 TL	ÖDENEK	2.794.922,83 TL
KES. %	-	SERBEST	2.395.756,79 TL
	-	BLOKE	0,00 TL

EKONOMİK KOD		2021 MERK.BÜTÇE KAN.VER.ÖD. TL	EKLENEN TL	DÜŞÜLEN TL	TOPLAM TL	HARCAMA TL	KALAN TL
01	PERSONEL GİDERLERİ	-	-	-	-	-	-
01.1	MEMURLAR	2.222.539,00TL	0,00 TL	308.834,52 TL	1.913.704,48 TL	1.913.704,48 TL	0 TL
01.2	SÖZLEŞMELİ PERSONEL	0 TL	30.166,67 TL	860,22 TL	30.166,67 TL	29.306,45	0 TL
01.3	İŞÇİLER	-	-	-	-	-	-
01.4	GEÇİCİ PERSONEL	-	-	-	-	-	-
02	SOSYAL GÜVENLİK KURUMLARINA DEVLET PRİMİ GİDERLERİ	-	-	-	-	-	-
02.1	MEMURLAR	330.444,00 TL	0,00 TL	47.205,98 TL	283.238,02 TL	283.238,02 TL	0 TL
03	MAL VE HİZMET ALIM GİDERLERİ	101.000,00 TL	100.000,00 TL	77.351,91 TL	115.934,09 TL	115.934,09 TL	0 TL
05	CARİ TRANSFERLER	-	-	-	-	-	-
06	SERMAYE GİDERLERİ	-	-	-	-	-	-
07	SERMAYE TRANSFERLERİ	-	-	-	-	-	-

2021 YILI BÜTÇE TERTİPLERİN ÖDENEK DURUM LİSTESİ

ERDEK MESLEK YÜKSEKOKULU PROGRAM	ALTPROGRAM	FAALİYET	ALT FAALİYET	TERTİP	KBÖ	EKLENEN	DÜŞÜLEN	TOPLAM ÖDENEK	SERBEST	BLOKE	ÖDENEK GÖNDERME	TENKİS	TOPLAM ÖDENEK GÖNDERME	KULLANILABİLİR ÖDENEK GÖNDERME	HARCAMA (AVANS DAHİL)	
62- YÜKSEKÖĞRETİM	239- ÖN LİSANS EĞİTİMİ, LİSANS EĞİTİMİ VE	756- Yükseköğretim Kurumları Birinci	13977- Yükseköğretim Kurumları Birinci Öğretim	62.239.756.13977-0507.0029-02-01.01.10.01	2.222.539,00	0,00	308.834,52	1.913.704,48	1.913.704,48	0,00	2.222.539,00	-308.834,52	1.913.704,48	0,00	1.913.704,48	
				62.239.756.13977-0507.0029-02-01.01.10.01							148.603,91					
				62.239.756.13977-0507.0029-02-01.01.10.02							588.531,04					
				62.239.756.13977-0507.0029-02-01.01.20.01							658.365,55					
				62.239.756.13977-0507.0029-02-01.01.30.01							455.164,91					
				62.239.756.13977-0507.0029-02-01.01.40.01							22.071,54					
				62.239.756.13977-0507.0029-02-01.01.50.03							39.683,32					
				62.239.756.13977-0507.0029-02-01.01.90.01							1.284,41					
		30.166,67	0,00	62.239.756.13977-0507.0029-02-01.02	30.166,67	30.166,67	0,00	29.306,45	0,00	0,00	29.306,45	860,22	29.306,45	0,00	0,00	
				62.239.756.13977-0507.0029-02-01.02.10.03							29.306,45					
		0,00	47.205,98	62.239.756.13977-0507.0029-02-02.01	283.238,02	283.238,02	0,00	330.444,00	-47.205,98	0,00	283.238,02	0,00	283.238,02	0,00	0,00	
				62.239.756.13977-0507.0029-02-02.01.10.01							173.123,81					
		5.300,40	0,00	62.239.756.13977-0507.0029-02-02.01.10.02	5.300,40	5.300,40	0,00	5.105,38	0,00	0,00	5.105,38	195,02	5.105,38	0,00	0,00	
				62.239.756.13977-0507.0029-02-02.01.10.02							110.114,21					
				62.239.756.13977-0507.0029-02-02.02.10.01							3.190,86					
		80.000,00	0,00	62.239.756.13977-0507.0029-02-02.02.10.02	128.000,00	128.000,00	0,00	128.000,00	-35.235,76	0,00	92.764,24	35.235,76	92.764,24	0,00	0,00	
				62.239.756.13977-0507.0029-02-03.02.20.01							1.914,52					
				62.239.756.13977-0507.0029-02-03.02.20.02							7.714,00					
				62.239.756.13977-0507.0029-02-03.02.30.02							5.778,36					
				62.239.756.13977-0507.0029-02-03.02.50.01							58.192,88					
				62.239.756.13977-0507.0029-02-03.02.50.90							440,86					
				62.239.756.13977-0507.0029-02-03.02.60.03							81,00					
				62.239.756.13977-0507.0029-02-03.02.60.90							1.360,16					
				62.239.756.13977-0507.0029-02-03.02.90.90							852,25					
		0,00	1.153,78	62.239.756.13977-0507.0029-02-03.03.10	846,22	846,22	0,00	2.000,00	-1.153,78	0,00	846,22	0,00	846,22	0,00	0,00	
				62.239.756.13977-0507.0029-02-03.03.10.01							846,22					
		0,00	2.000,00	62.239.756.13977-0507.0029-02-03.03.20	0,00	0,00	0,00	2.000,00	-2.000,00	0,00	0,00	0,00	0,00	0,00	0,00	
				62.239.756.13977-0507.0029-02-03.03.20							0,00					
		0,00	0,00	62.239.756.13977-0507.0029-02-03.05	3.000,00	3.000,00	0,00	3.000,00	-3.000,00	0,00	3.000,00	0,00	0,00	0,00	0,00	
				62.239.756.13977-0507.0029-02-03.07							12.024,55					
		4.000,00	2.500,00	62.239.756.13977-0507.0029-02-03.07.10.02	12.500,00	12.500,00	0,00	14.594,00	-2.569,45	0,00	12.024,55	475,45	12.024,55	0,00	0,00	
				62.239.756.13977-0507.0029-02-03.07.10.03							1.200,00					
				62.239.756.13977-0507.0029-02-03.07.10.90							1.610,70					
				62.239.756.13977-0507.0029-02-03.07.30.02							5.075,00					
		16.000,00	39.000,00	62.239.756.13977-0507.0029-02-03.08	19.000,00	19.000,00	0,00	57.933,00	-39.073,70	0,00	18.859,30	140,70	18.859,30	0,00	0,00	
				62.239.756.13977-0507.0029-02-03.08.10.02							4.138,85					
				62.239.756.13977-0507.0029-02-03.08.10.02							18.859,30					
				759- Yükseköğretim Kurumları İkinci Öğretim	6071- Yükseköğretim Kurumları İkinci Öğretim	62.239.759.6071-0507.0029-13-01.01	0,00	1,00	0,00	1,00	0,00	-1,00	0,00	1,00	0,00	0,00

3.1.2. TEMEL MALİ TABLOLARA İLİŞKİN AÇIKLAMALAR
- TABLO: SuTüketimi

	2021		2020		2019	
	ERDEK MYO	ERDEK MYO SOSYAL TESİS	ERDEK MYO	ERDEK MYO SOSYAL TESİS	ERDEK MYO	ERDEK MYO SOSYAL TESİS
TÜKETİM TUTARI (TL)	7.717,00 TL	-	4.215,62 TL	446,12 TL	5.080,06	6.967,15
TÜKETİM MİKTARI (m³)	982 m³	-	635 m³	89 m³	905 m³	1308 m³
PERSONEL BAŞINA/BİRİM FİYAT(TL)	296,807 TL	-	162,13 TL	-	211,66 TL	-
KAPALI ALAN (m²) BAŞINA/BİRİM FİYAT (TL)	6.24 TL	-	4,04 TL	-	4,87 TL	-

- TABLO: ElektrikTüketimi

	2021		2020		2019	
	ERDEK MYO	ERDEK MYO SOSYAL TESİS	ERDEK MYO	ERDEK MYO SOSYAL TESİS	ERDEK MYO	ERDEK MYO SOSYAL TESİS
TÜKETİM TUTARI (TL)	37.738,15 TL	-	8.203,77 TL	1340,91 TL	35.451,09 TL	7.917,15 TL
TÜKETİM MİKTARI (kWh)	36.219,410 kWh	-	282,253 m ³	47,288 m ³	39.105,17 kWh	10.134,96 kWh
PERSONEL BAŞINA/BİRİM FİYAT(TL)	1.451,467 TL	-	315,52 TL	-	1.477,12 TL	-
KAPALI ALAN (m ²) BAŞINA/BİRİM FİYAT (TL)	36.21 TL	-	7,873 TL	-	34,02 TL	-

- TABLO: YakacakAlımı

	2021	2020	2019
	ERDEK MYO	ERDEK MYO	ERDEK MYO
TÜKETİM TUTARI (TL)	49.316,00 TL	33.508,16 TL	31.554,33 TL
TÜKETİM MİKTARI (m ³)	7.300 Kg	7.300 Kg	7.300 Kg
PERSONEL BAŞINA/BİRİM FİYAT(TL)	1.896,80 TL	1.288,77 TL	1.314,76 TL
KAPALI ALAN (m ²) BAŞINA/BİRİM FİYAT (TL)	47,32 TL	32,15 TL	30,28 TL

- TABLO: Erdek Meslek Yüksekokulu Yurtiçi ve yurtdışı görevlendirme ve bu görevlendirmelere katılan personel sayısı ve personel başına düşen yolluk tutarı

Erdek MYO	2021	2020	2019
YurtiçiGörevlendirmelereKatılanPersonelSayısı	2	8	5
ÖdenenToplamYollukTutarı (TL)	846,22 TL	1.388,63 TL	2.166,27 TL
PersonelBaşınaDüşenYollukTutarı (TL)	423,11 TL	173,57 TL	433,254 TL
YurtdışıGörevlendirmelereKatılanPersonelSayısı	-	-	-
ÖdenenToplamYollukTutarı (TL)	-	-	-
PersonelBaşınaDüşenYollukTutarı (TL)	-	-	-

- TABLO: Temizlik Hizmeti Alımları

Erdek MYO	2021	2020	2019
Rektörlükvebağlıbirimler			
Rektörlük			
DiğerBirimler	1042 m ²	1042 m ²	1042 m ²
	3	3	4
Toplam			
TemizlikHizmetleriElemanıBaşınaDüşenOrtalama Alan	347,3 m ²	347,3 m ²	260,5 m ²

- TABLO: Güvenlik Hizmeti Alımları

Erdek MYO	2021	2020	2019
Alan (m ²)	21.264 m ²	21.264 m ²	21.264 m ²
Kişi Sayısı	4	4	4
Güvenlik Hizmeti Elemanı Başına Düşen Ortalama Alan (m ²)	5.316 m ²	5.316 m ²	5.316 m ²

- TABLO: Yüksekokulumuz Personeli Telefon Gideri

Erdek MYO	2021	2020	2019
Personel Sayısı	26	24	26
Harcama Tutarı (TL)	-	-	-
Personel Başına Harcama Tutarı (TL)	-	-	-

- TABLO: Kiralanan Taşıt Sayısı Birim ve Toplam Maliyetleri

Erdek MYO	2021	2020	2019
Kiralanan Taşıttan Yararlanan Personel Sayısı	-	-	-
Taşıt Sayısı	-	-	-
Yıllık Personel Taşıma Toplam Tutarı (TL)	-	-	-
Personel Başına Yıllık Birimi (TL)	-	-	-

- TABLO: Satın Alma Suretiyle Edinilen Taşıt Sayısı ve Taşıtların Toplam Maliyeti

Erdek MYO	2021	2020	2019
Taşıt Sayısı	-	-	-
Toplam Maliyeti	-	-	-

4. KURUMSAL KABİLİYET VE KAPASİTENİN DEĞERLENDİRİLMESİ

4.1. GÜÇLÜ YÖNLER(ÜSTÜNLÜKLER)

- Akademik kadronun genç, tecrübeli ve özverili personelden oluşması,
- İstanbul, Bursa ve İzmir gibi şehirlere yakın olması,
- Ulaşım imkanlarının çeşitli ve yeterli olması,
- Üniversite merkez kampüsüne yakın olması,
- Öğrenciler için sportif faaliyetlere uygun mekanların olması,
- Uygulama Oteli ve Lokantasının olması ve uygulama derslerine gerekli olanakları sağlaması,
- Deniz kenarında yer alan kampüs alanının geniş ve kullanıma uygun özelliğe sahip olması,
- Ilıman bir iklim bölgesinde bulunması,
- Öğretim elemanlarının ve öğrencilerin tamamının bilgisayar laboratuvarına ve internete erişim olanaklarına sahip olması,
- Mezunların kolay iş bulabileceği bölümlere sahip olması,
- Öğrencilerin staj imkanı bulabileceği işletmelerin ve kurumların kampüsün bulunduğu bölgede bulunması,
- Akademik personel ve öğrenci ilişkilerinin ve iletişimlerinin yüksek düzeyde olması,
- Okul Yönetiminin herkesin katılımını öngören bir yönetim anlayışına sahip olması,
- Erdek'te öğrencilerin barınabileceği yerlerin bulunması ve fiyatların uygunluğu,
- Yerel yönetimler ile iyi ilişkiler kurulmaya uygun bir yönetim anlayışına sahip olunması.

4.2. FIRSATLAR

- Kampüs alanının yeni binalar inşa edilmesine ve programlar açılmasına elverişliliği,
- Kampüsün "zeytin koridoru"nda yer alan Kapıdağ Yarımadası eteklerinde konumlanmış olması,
- Bandırma ve çevresinin konum olarak gelişime açık olması,
- Üniversite ve okul yönetiminin iş dünyasıyla yakın ilişkilere önem vermesi,
- Erdek'in zengin yerel/kültürel değerlere sahip olması ve çalışmalara imkan sağlaması

4.3. ZAYIFYÖNLER(GELİŞMEYEAÇIKALANLAR)

- İdari ve teknik personelin sayıca çok yetersiz olması,
- Kampüs binamızın ofis, derslikler ve sosyal tesisler bakımından yetersiz olması,
- Bütçe tertiplerine ödenek miktarlarının düşük miktarda konulması,
- Öğretim elemanlarının eğitim-öğretim dönemi boyunca ek ders ücretlerini tam ve

eksiksizalamamaları,

- Mevcut binanın yeni programlar açılmasına yetersizliği,
- Etkinliklerin düzenleneceği kapalı alanların olmaması,
- Yeterli fiziki imkanda ve sayıda dersliklerin olmaması,
- Yeterli kütüphane ve yaşam alanlarının olmaması,
- Demirbaş malzemelerinin saklanacağı depoların olmaması

4.4. TEHDİTLER

- Yerel halkın ve yönetimin kurumumuzca yapılan organizasyonlara karşı duyarsızlığı ve öğrenci sorunlarına ilgi göstermemesi,
- Kampüs arazisinin üniversite mülkü olmaması,
- Farklı üniversitelerde aynı alanlarda programların olması,
- Türk turizminin içinde bulunduğu sıkıntılardan dolayı ilgili bölümlere olan öğrenci talebinin olumsuz etkilenmesi,
- Erdek'in sosyal imkânlarının kısıtlı olması,
- Erdek'in istihdam yönünden yetersizliği,
- Kredi Yurtlar kurumuna ait yurdun Erdek'te bulunmaması,
- Önlisans mezunlarının ülke genelinde artması ve kamuda yeterince iş bulamamaları,
- Önlisans eğitime olan olumsuz bakış açısı.

ÖNERİ VETEDBİRLER

Yüksekokulumuza tahsis edilmiş binalarda süreli olarak kiralanma yoluna gidilmesi ilk öncelik olarak okulumuz adına bir binanın yapılarak, bu binada daha fazla öğrenci, program, akademik ve idari personelle hizmet verilmesini önermekteyiz.

Yüksekokulumuzda mevcut programların yanında yeni programların açılması ile beraber öğrenci sayısının artmasına bağlı olarak akademik ve idari personel ihtiyacı zorunlu hale gelecektir.

Öğrencilerimizin Sosyo-Kültürel gelişimi için spor ve diğer faaliyetlerini yapabilecekleri tesislerin yapılmasını önermekteyiz.

ÜST YÖNETİCİ İÇ KONTROL GÜVENCE BEYANI

İÇ KONTROL GÜVENCE BEYANI (1)

Bu raporda yer alan bilgilerin güvenilir, tam ve doğru olduğunu beyan ederim.

Bu raporda açıklanan faaliyetler için idare bütçesinden harcama birimimize tahsis edilmiş kaynakların etkili, ekonomik ve verimli bir şekilde kullanıldığını, görev ve yetki alanım çerçevesinde iç kontrol sisteminin idari ve mali kararlar ile bunlara ilişkin işlemlerin yasallık ve düzenliliği hususunda yeterli güvenceyi sağladığını ve harcama birimimizde süreç kontrolünün etkin olarak uygulandığını bildiririm.(1)

Bu güvence, harcama yetkilisi olarak sahip olduğum bilgi ve değerlendirmeler ile iç kontroller gibi bilgim dahilindeki hususlara dayanmaktadır. (2)

Burada raporlanmayan, idarenin menfaatlerine zarar veren herhangi bir husus hakkında Bilgim olmadığını beyan ederim. (3)

Erdek / 2021

Dr.Öğr.Üyesi Mehmet Zahid ECEVİT
Müdür

- (1) Harcama yetkilileri tarafından imzalanan iç kontrol güvence beyanı birim faaliyetraporlarına eklenir.
- (2) Yıl içinde harcama yetkilisi değişmişse “benden önceki harcama yetkilisi/yetkililerinden almış olduğum bilgiler” ibaresi de eklenir.
- (3) Harcama yetkilisinin herhangi bir çekincesi varsa bunlar liste olarak bu beyana eklenirve beyanın bu çekincelerle birlikte dikkate alınması gerektiği belirtilir.

Kamu İdarelerince Hazırlanacak Faaliyet Raporları Hakkında Yönetmelik – Ek

